

PROJEKT

WP SALLINGBERG

PLANINHALT

LAGEPLAN – TEIL 1/2

MASSTAB

1:2.500

LEGENDE



VESTAS V150 4,2 MW
NH 166 m, GH 244 m (inkl. 3m Fundamentanhebung)



TRANSPORTWEG



BAUPLATZ – DAUERHAFT BEFESTIGT



MONTAGEFLÄCHE – TEMPORÄR BEFESTIGT



MONTAGEFLÄCHE – FREI VON HINDERNISSEN



ZUSÄTZLICHE RODUNGSFLÄCHE (LICHTRAUM ZUWEGUNG)



WIDMUNGFLÄCHEN



BESTEHENDE WEGE



GEMEINDEGRENZEN



NORD

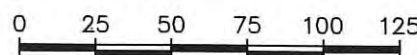

ÄNDERUNG/BEMERKUNG			GEZ.	DATUM
QUELLE	DATEI	GEZEICHNET	ERSTELLDATUM	
DKM BEV 2014		SCHOPPMANN	25.09.2019	
	PLANNUMMER	KONTROLLIERT	DRUCKDATUM	
	E03	WÖFLER	25.09.2019	
AUFTRAGGEBER	BENEDIKT ABENSPERG UND TRAUN			
	FORSTVERWALTUNG RAPPOTTENSTEIN			
	RAPPOTTENSTEIN 85 3911 RAPPOTTENSTEIN			

energiwerkstatt

TECHNISCHES BÜRO UND VEREIN
ZUR FÖRDERUNG ERNEUERBARER ENERGIE



HEILIGENSTATT 24 - A-5211 FRIEDBURG - TEL. +43 7746 28212 - FAX-22 - EMAIL: office@energiwerkstatt.org

Bezeichnung	Koordinaten GK M34		Koordinaten Geographisch WGS 84		Seehöhe
	X (Ost)	Y (Nord)	X (Ost)	Y (Nord)	Amt d. NÖ LR
WKA 01 (NEU)	-78,438	5.374,861	15°16'14,09"	48°30'25,15"	729
WKA 02	-77,994	5.374,624	15°16'35,88"	48°30'17,68"	740
WKA 03	-78,567	5.374,464	15°16'08,08"	48°30'12,24"	740
WKA 04	-78,613	5.374,054	15°16'06,12"	48°29'58,95"	758
WKA 05	-78,029	5.374,236	15°16'34,44"	48°30'05,10"	755
WKA 06	-77,765	5.373,915	15°16'47,51"	48°29'54,83"	741

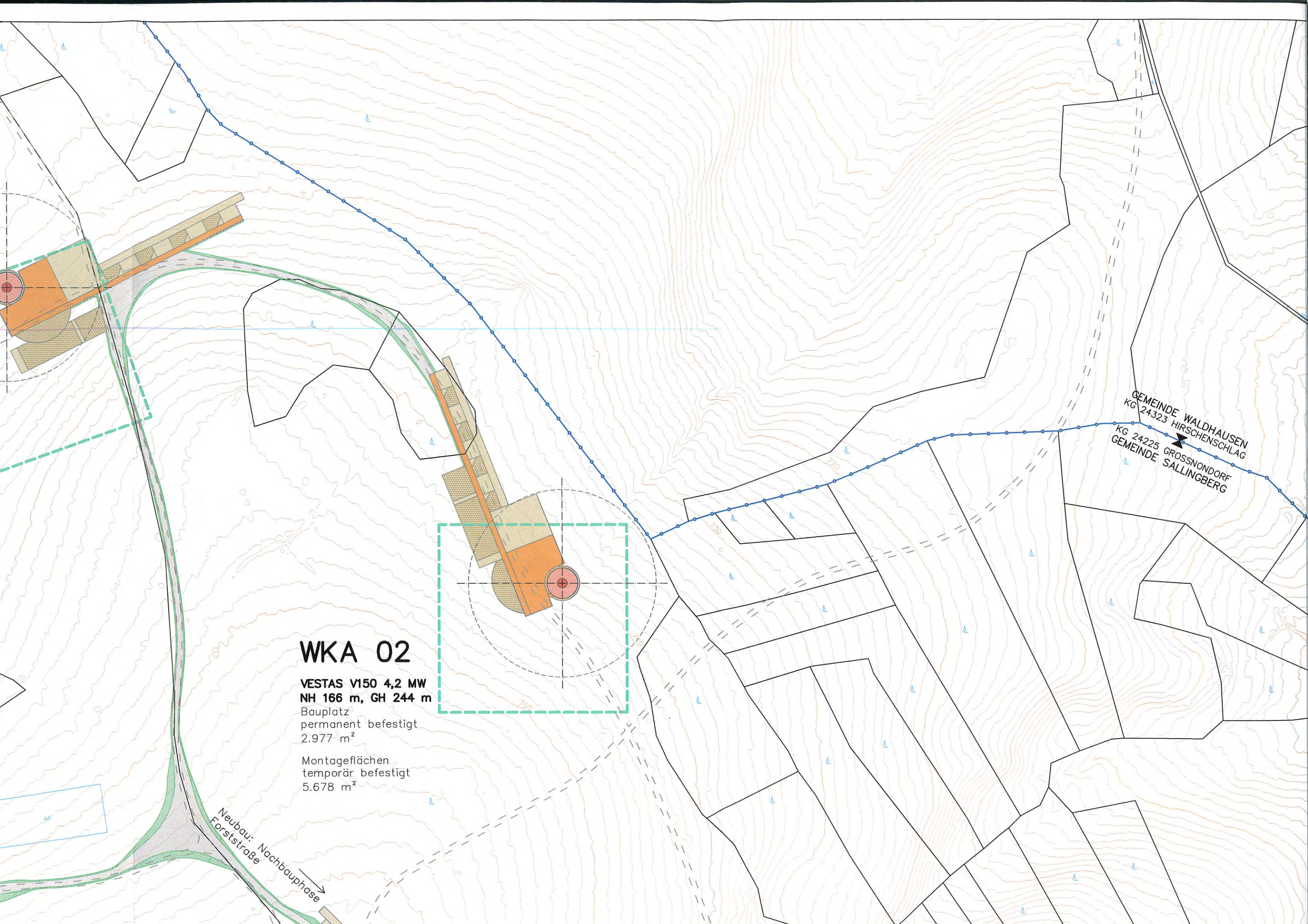

WKA 02

VESTAS V150 4,2 MW
NH 166 m, GH 244 m

Bauplatz
permanent befestigt
2.977 m²

Montageflächen
temporär befestigt
5.678 m²

Neubau: Nachbauphase
Forststraße

GEMEINDE WALDHAUSEN
KG 24323 HIRSCHENSCHLAG
GEMEINDE GROSSNONDORF
GEMEINDE SALLINGBERG

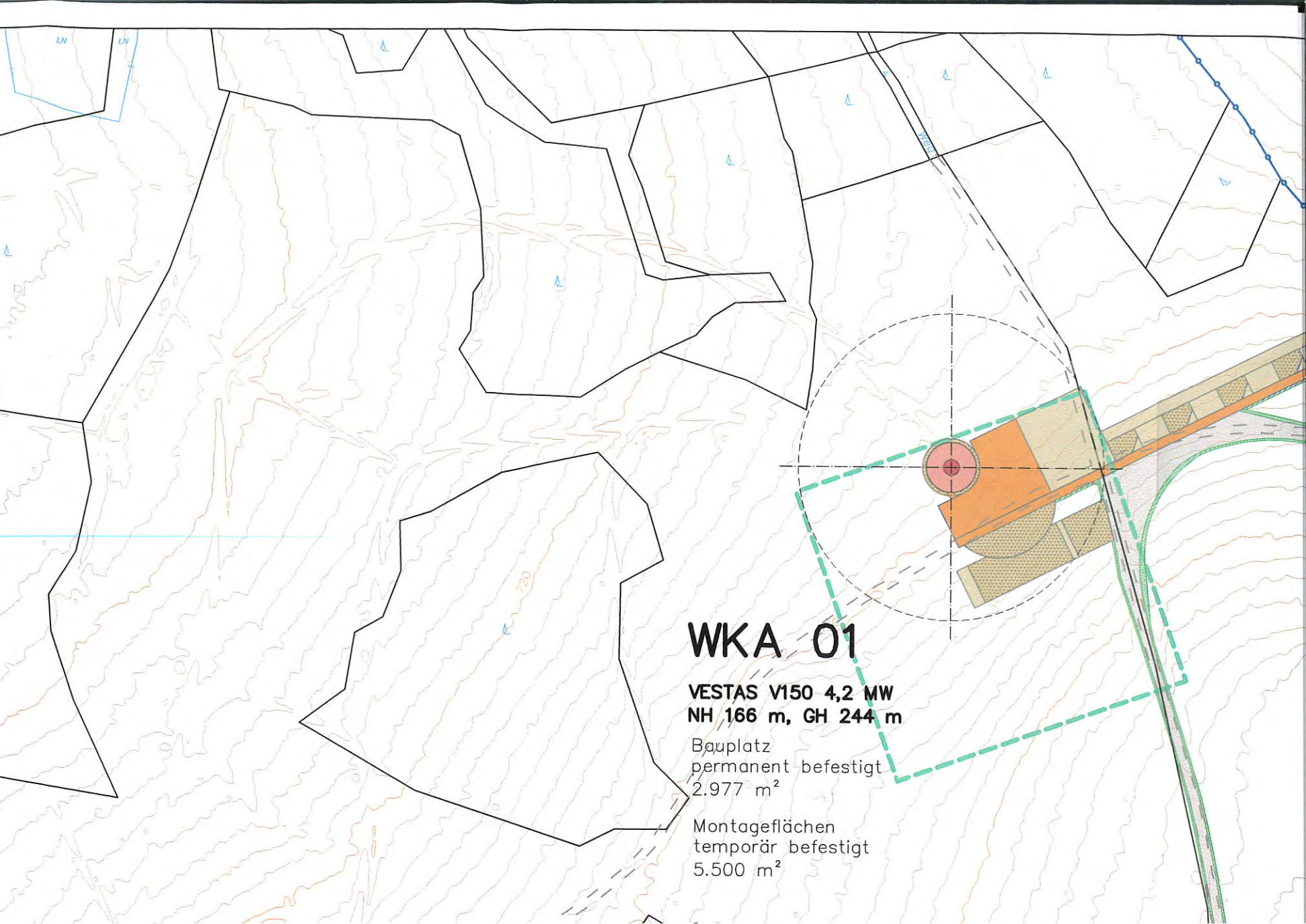

WKA 01

VESTAS V150 4,2 MW
NH 166 m, GH 244 m

Bauplatz
permanent befestigt
2.977 m²

Montageflächen
temporär befestigt
5.500 m²

WKA 05

VESTAS V150 4,2 MW
NH 166 m, GH 244 m

Bauplatz
permanent befestigt
2.977 m²

Montageflächen
temporär befestigt
5.678 m²

WKA 06

VESTAS V150 4,2 MW
NH 166 m, GH 244 m

Bauplatz
permanent befestigt
2.977 m²

Montageflächen
temporär befestigt
5.678 m²

Zufahrt von der
Landesstraße 8259

permanent befestigt
2.977 m²

Montageflächen
temporär befestigt
5.678 m²

WKA 04

VESTAS V150 4,2 MW
NH 166 m, GH 244 m

Bauplatz
permanent befestigt
2.977 m²

Montageflächen
temporär befestigt
5.678 m²

GEMEINDE SALLINGBERG
KG 24225 GROSSNENDORF
KG 24363 RAPPOLDSCHLAG
GEMEINDE WALDHAUSEN

Zufahrt von der
Landesstraße 8259

